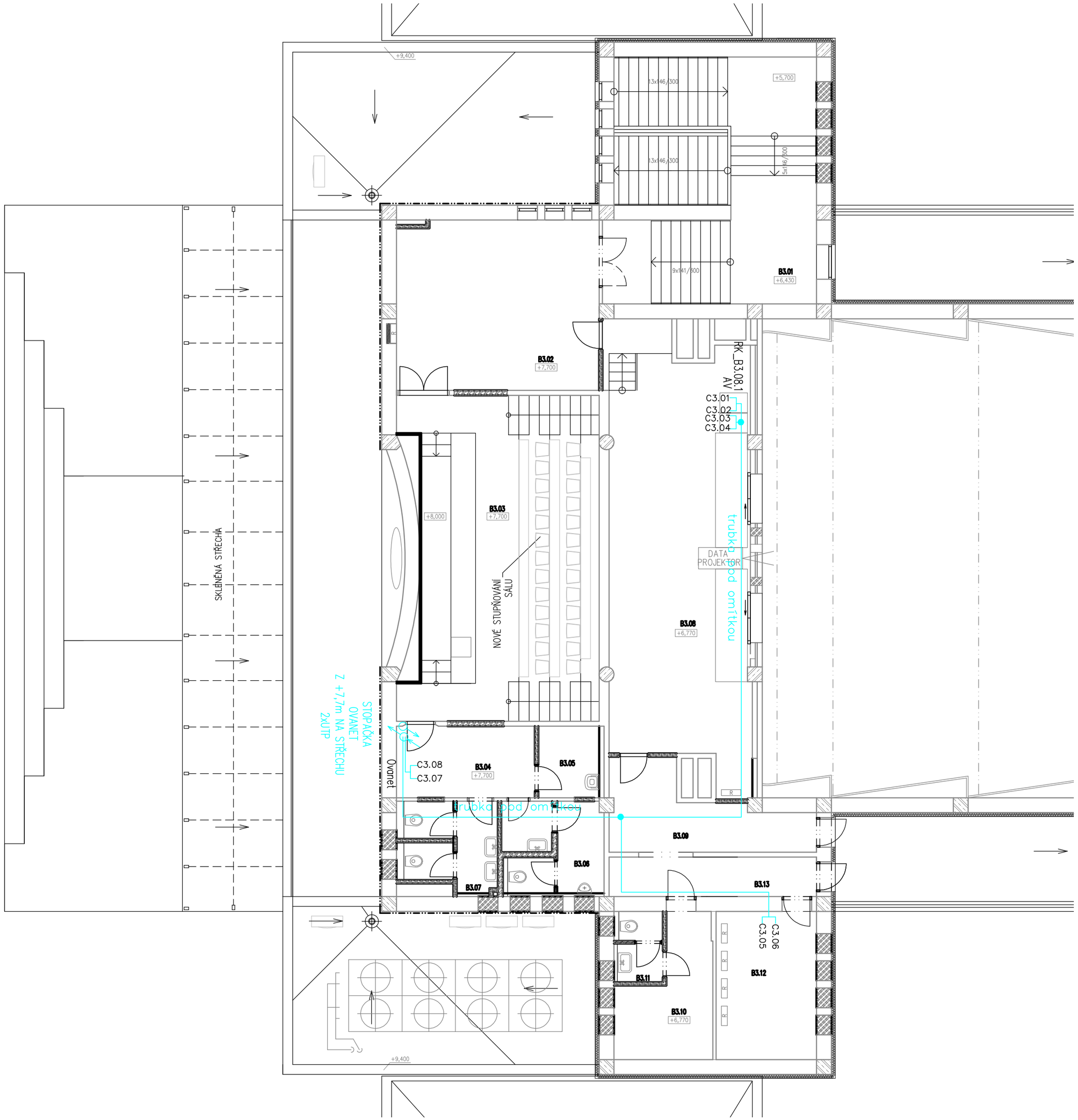

TABULKA MÍSTNOSTÍ					
číslo	Jméno	Plocha [m2]	Podlaha	Podhled	Stíny
B3.01	SCHODIŠTĚ	17,72	A8	B4 B12	C1
B3.02	PŘEDSÁLÍ	31,83	A8	B4	C1
B3.03	PŘEDNÁŠKOVÝ SÁL	89,04	A18	B9	C1
B3.04	ZÁDVEŘÍ	9,13	A13	B4	C1
B3.05	ÚKLID	4,35	A5	B4	C8
B3.06	WC MUŽI	5,75	A5	B4	C8
B3.07	WC ŽENY	8,44	A5	B4	C8
B3.08	ZVUKAŘ, OSVĚTLOVAČ	58,93	A5	B9	
B3.09	KOMUNIKACE	12,69	A5	B4	C1
B3.10	ARCHIV	9,88	A5	B4	C1
B3.11	WC	3,2	A5	B4	C8
B3.12	ROZVODNA	13,73	A5	B4	
B3.13	KOMUNIKACE	3,76	A5	B4	C1
B3.14	SKLAD	16,2	A5	B4	C1
B3.15	KOMUNIKACE	7,2	A11	B4 B12	C11
B3.16	TECHNOLOGIE	5	A5	B4	
B3.17	TECHNOLOGIE	5,04	A5	B4	
B3.18	SCHODIŠTĚ	24,3	A11	B4 B12	C11

Celková plocha [m2]: 326,19

LEGENDA MATERIÁLŮ

- STÁVAJÍCÍ ŽB SLOUPY SKELETOVÉ KONSTRUKCE (BETON C 20/25)
- STÁVAJÍCÍ VÝPLŇOVÉ ZDIVO Z CPP NA MALTU NASTAVOVANOU
- STÁVAJÍCÍ PŘÍČKY tl.100 a 150mm Z CPP NA MALTU NASTAVOVANOU
- STÁVAJÍCÍ PŘÍČKY tl.125mm Z CDM NA MALTU NASTAVOVANOU
- NOVÉ ŽB NOSNÉ KONSTRUKCE (BETON C 30/37, VÝZTUŽ 10 505 (R))
- DOZDÍVKY STÁVAJÍCÍCH STĚN A PŘÍČEK (CPP NA MALTU VÁPENOCEMENTOVOU)
- DOZDÍVKY STÁVAJÍCÍCH STĚN A PŘÍČEK (PÓROBETONOVÉ TVÁRNICE)
- NOVÉ PÓROBETONOVÉ PŘÍČKY tl. 75, 100 a 150mm
- NOVÉ SKLENĚNÉ PŘÍČKY
- NOVÉ KONTAKTNÍ ZATEPLENÍ FASÁDY (ETICS – EPS tl. 120mm)
- NOVÉ PROVEDENA HYDROIZOLACE PODZEMNÍ ČÁSTI ZDIVA ASFALTOVÝMI PASY + ZATEPLENÍ ZDIVA XPS tl. 80mm

Legenda slaboproudu

- DA — Datový rozváděč
- datová zásuvka 2xRJ45
- datová zásuvka 2xRJ45 v podlah. krabici

S

ZMĚNA		DATUM	PODPIS
.	.	.	

JTSK ±0,000 = 246,580 m n.m. Bpv

PROJEKTOVÁ, INŽENÝRSKÁ A KONZULTAČNÍ ORGANIZACE
CERTIFIKÁT ISO 9001 IČO 60193280

PROJEKTANT	VYPRACOVAL	KONTROLA	HL.INŽ.PROJEKTU
Hubert Zlotý	Hubert Zlotý	Ing. Vladimír Pospíšil	Ing. Petr Kašpar

VPÚ DECO PRAHA a.s.
PODBABSKÁ 20, 160 00 PRAHA 6

ATELIÉR POZEMNÍCH STAVEB

AKCE
REKONSTRUKCE A MODERNIZACE DOMU KULTURY POKLAD

PS01 – STRUKTUROVANÁ KABELÁŽ
000

OBSAH PŘÍLOHY
–
PŮDORYS 3.NP – STŘEDNÍ KŘÍDLO (B)

ČÍSLO ZAKÁZKY	2–0299–00/40
DOKUMENTACE	DPS
MĚŘÍTKO	1:100
DATUM	11/2012
POČET FORMÁTŮ	4/A4

ČÍSLO KOPIE	ČÁST	ČÍSLO PŘÍLOHY
	C	12

KÓD DKP_DPS_C_PS01_000_P03(B)

DOKUMENTACI LZE UŽÍVAT POUZE VE SMYSLU PŘÍSLUŠNÉ SMLOUVY O DÍLO. VÝKRES, ČI JEHO ČÁST, MŮŽE BÝT KOPÍROVÁN NEBO JINÝM ZPŮSOBEM ROZŠIŘOVÁN POUZE PO PŘEDCHOZÍM SOUHLASU VPÚ DECO PRAHA a.s.

LEGENDA K TABULCE MÍSTNOSTÍ

PODHLEDY:
B1 - PODHLED SDK DESKOVÝ
B2 - PŮVODNÍ, OPATŘEN BÍLÝM NÁTĚREM
B3 - PŮVODNÍ, OPATŘEN ZLATÝM NÁTĚREM IMPERIUM DORATURE ORO ANTICO IMP 51
B4 - SDK PODHLED HLADKÝ, OPATŘEN BÍLÝM NÁTĚREM
B5 - SDK PODHLED HLADKÝ, OPATŘEN ŠEDÝM NÁTĚREM DLE RAL 7046
B6 - SDK PODHLED HLADKÝ, OPATŘEN ZLATÝM NÁTĚREM IMPERIUM DORATURE ORO ANTICO IMP 51
B7 - SDK PODHLED HLADKÝ, OPATŘEN STŘÍBRNÝM NÁTĚREM IMPERIUM METALLIZZATO ARGENTO IMP 09
B8 - SDK PODHLED HLADKÝ, OPATŘEN BÍLÝM NÁTĚREM
B9 - AKUSTICKÝ PODHLED RIGITON RL 6/18, OPATŘEN BÍLÝM NÁTĚREM
B10 - PŮVODNÍ, NATŘÍT - ČERNÁ RAL 9005
B11 - STÁVAJÍCÍ PODHLED - PŘELAKOVAT
B12 - SPODNÍ ČÁST SCHODIŠŤOVÉHO RAMENE BUDE OPATŘENA STEJNÝM NÁTĚREM, JAKO PODHLED